民國三十年二月十七日 星期一
第一八七期
零售每份五分

電影日報

國聯驚人手段：接金燄到上海拍戲

高占非也在邀請中

閃電新聞

金燄王人美夫婦，據香港的消息，本報已經閃電新聞報道了。

得獎片以金燄為光榮歷史，所以，當然，這是值得片公司在他們邀請中，就是上海也非但港地各片商們重視的，注意。消息傳來，國聯當局預備派人到香港去接金燄，到上海來了，當然，如果這真的實現的話，這是給全滬影迷們一個興奮的消息。我們知道，金燄的離開上海，其實有他種種的原因，香港的生活，能不能以斷定的，不過照國聯的魄力，說不定會把這驚人手段成功呢！

另據一個消息：在國聯的人中，高占非也在邀請之列，數年前是從上海傳出來的，將來是否成為事實，姑且以待後證，同時都沒有結果。現在，在上海目前荒蕪的影壇中，我們確實的需要……

大雪中陳雲裳

從此不是合衆人
陳琦列金星之星

陳琦本月底將與金星公司簽訂合同，已在籌備中，下月起即將加入金星公司工作。報載陳琦過去曾與合衆公司訂有合約，但此事實未經證實，以是陳琦在合衆的地位，不過是一個臨時的演員……

同時，陳琦的加入金星，也是同一人介紹的。已經，在日昨，雙方已談妥，陳琦不日即將加入「金星」之列，而不是合衆人。（端人）

短訊

金燄高占非等，是需要的前鋒！（海公）

談瑛已覓好夫婿，現定於十九日搭輪動身赴港。

十七日早……

雙方所談的條件，都已圓滿，就此將續訂合同……

三字機戲院司機員工，復工糾紛已調解。

電影新語（司徒㴑）

如聽到明星好萊塢影片中，常能用於新名詞，如「明星」，「影迷」等，特別是聽到「電影皇后」……

中國電影初期的時代，電影是據說在中國是不用「劇本」的……

近來一般演員有導演的才能，……

中國人學習藝術，實在是很不容易的……

一定要我們……

今日中華
影戲院
定戶之告
王之芳 定戶 二八三七號
住九江路一二一四號
國聯電影日報 自明日起 準於今日
閱下電影日報
天天有獲得大華大上
光明大戲院 南京大上
海金城 金都 國聯 大滬
光新光十大戲院
天蟾券雨布告

滬光
今天三場
下午二時半 五時半 九時一刻
陳雲裳主演
亂世佳人
華成出品 張善琨導演

國聯
今天四場
下午二時半 五時 七時 九時一刻
李麗華主演
千里送京娘
藝華出品 全部唱大歌劇 悲

金城
今天四場
下午二時 五時半 七時 九時一刻
周曼華 白雲 主演
紅杏出牆記 下集
國華出品 張石川導演

金嗓子周璇的外子 嚴華還是不上銀幕

「梅妃」中本有鏡頭現已取消

許多人的心頭，都在想：「金嗓子」周璇的外子嚴華，為甚麼不在銀幕上露一下臉呢？這是莫大的遺憾，嚴華在電影界，也是一個極有關係的人物，如此，大家欣賞他的歌曲，美麗動聽，真不知為甚麼不肯在銀幕上試呢？

一般影迷還是希望着嚴華，即本報所知，依然的是事實，嚴華在國華公司的「梅妃」中本有一點小事，依然拍戲，可是本來不能稱心滿意的，準備了，又被告打消了主意。

我們總是希望，像無數觀衆一樣，嚴華能在銀幕上和觀衆們相見！

影迷俱樂部 簡答

（一）潘啓英先生：陳娟娟地址請見本報。

（二）這人的照片不刊登了。

（三）「梅妃」即日開拍。

（四）白雲和羅舜華是上海人。

（五）識介紹社喬奇在藝華。

（六）周璇，海上影壇……

金星訓練班亦有敗類 四人已被開除學籍

周劍雲勉同學認清目標

飛躍中的影壇，金星訓練班的學員，已經先生在「電影」上，向學員們講話，……

現在金星局中有一部份學員，已被當局決定開除，以後學員的工作，……

周劍雲先生對學員們說：……我們希望全體學員，前途光明！大家警惕，……

（七）能參觀本版，徐風住址請見本版。陳燕燕地址請見本版，已有「拷」……

（八）（九）林峯先生（一一）

多貝刊一電影插曲和歌曲來源，都如何好刊……

你既已和我的名字，本報就可以編者之意了，著者姓名不便公開，……

（一）（二）（三）（四）（五）

電影日報第三集合訂本，先代訂者，本報裝訂費三……

撰稿……

紅杏出牆記

李昌鑑編（二十七）

電影劇本

景韓：……
淑敏：……
遊客甲：……
遊客乙：……
畏先：……

人物：

廿七

景同志……

北京車站上，同一站，巡官，龍珍，祁玲，……

讀者議院

希望本報發表每一版……

殺！殺！殺！
張翼大揮寶劍
不愧是「中國羅賓漢」

外國武俠片常常有鬥劍的緊張場面，看得人驚心動魄，很夠味兒，最近一張泰隆鮑華主演的「寶劍留痕」，也有鬥劍·緊張之至。中國武俠片，雖有騎馬，開角，各打的場面、因為中國祇中拳擊，對拳鬥劍一術不大注重，就是這門人才也缺乏。

藝華近日在拍攝中的「中國羅賓漢」，却大胆的加進一幕鬥劍，說他大胆，因為從來沒有人敢嘗試過，嘗試得失敗，就是損失，這次藝華輒進苗頭，加鬥劍一場，獲得出乎意外的成功。前幾天，藝華開拍這場戲時，十分用心，[illegible]（小敏）

特寫鏡頭

米高美大會串
電影明星‥

米高梅：這是美國唯一的大攝影廠。而在上海，却是一個舞廳了。正因米高梅三個字的關係、電影界片商和明星們、似乎特別表示好感的。前天，[illegible]

[illegible]

出賣小豆腐
·老豆腐·

[illegible]……要到香港去，目的是[illegible]

談巨頭
（星星）

★藝華嚴春堂每晨起身後，必打太極拳，所以手把子很好，也是他一天得意的時刻，還有工作做到緊張時，頭上汗也出得緊張，不時用手帕去拭，成為慣事。

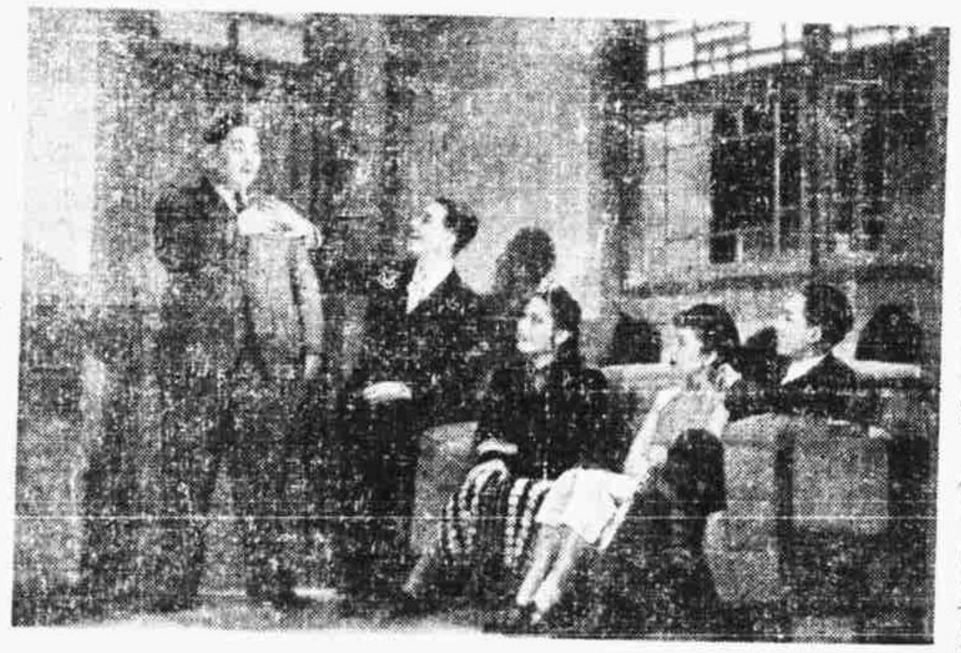

紅杏出牆記下集

★吳邦藩的跳舞迷很深，他的福煦路住宅，三樓是臥室，一樓二樓闢作舞場，就是現在的小舞場。

★柳中亮和柳中浩，前者是兄，後者是弟，一般人都叫二老板和三老板，個子弟比兄高，而貌則一白皙的。×

短訊

★國聯一廠廠長陸元亮前天離滬赴揚州，料理私事。

★國聯張善琨對岳楓表示，不願他在別家公司拍片。

★北平李麗華下海百樂門·所云應影片公司之邀，則為宣傳作用。

國聯　明天夜場獻映

大鼓偉王　碩果僅存　劉寶全 主演　甯武關　別母亂箭　慷慨激昂。一門忠烈

王引 主演　路明　柳迎春與薛仁貴　監製 張善琨　編導 王次龍　盡人事滄桑！極天倫之樂！

中國聯合影業公司巨片

兩片同映。座價不增

女裝大衣　男裝大衣　式樣摩登

大東服裝公司

四馬路大新街西　電話九四二〇五　特設禮服部

行情準確　專代女客買賣　成交迅速

上海女子銀號

拾赤　棉紗　美票　公債　股票

二馬路證券大樓六〇四八號　電話九四八七九九轉接各部

改名『戰地情花』
顧蘭君新作聶隱娘　吳永剛又一傑作

正像對於顧蘭君，人們懷念她的新作，渴望懷念她肚皮裏的小寶寶一樣，一種[illegible]

夫婦之道
（七）　·適客·

這是晚飯時候了。朱守潔對於燒小菜是外行，這也難怪，一個摩登的姑娘，有誰會進過灶房呢？朱守潔先把王立達母親的菜，叫娘姨拿去，便打了蛋，預備煎荷包蛋了。蛋打下了，外邊的王立達却在叫着：「守潔，我的口琴在那兒？」朱守潔奔了出來，急急地說：「口琴在這兒，荷包蛋快煎好了！」因為這二個帶有孩子氣的人還是新婚，對於一切，就是不同意的，也硬說是同意的，何況王立達是喜吃荷包蛋的，聽見朱守潔在報告，就叮囑道：「好，喜歡嫩些兒，」「好，」朱守潔笑着，也許：「還有火腿蒸菜湯，杭州帶來的。」說完。就跳跳躍躍的走到廚房裏去了，但，立刻，她所感覺的，是一種說不出的難堪和苦悶，因為和王立達說了一會話，荷包蛋在鍋中，早已硬得像餅一樣了。「這個怎麼能拿出去呢。」朱守潔皺起眉頭，對女僕說着。[illegible]

明星的吃

[illegible]

本報第六次有獎燈謎
歡迎讀者參加

影星名（一）。東方浮白（打

技術人員名（二）。容予三思（打

老牌明星名（三）。綏轡而臨（打

新片名（四）。雜種（打時裝

影星名（五）。秉燭夜讀（打

老牌明星名（六）。來何遲耶（打

（打戲院名（七）。無夷狄之侵我

影星名（八）。千里尋夫（打

[illegible]

六次燈謎印花

贈西廂記劇照

[illegible]

機械化工作　科學化管理

凡爾登

乾洗商店

霞飛路龍華路西首　電話八三八八三

漢口路四〇號　電話九二二一五

餘豐

高價收買現金　大鑽石　翡翠　紅寶石　珍珠　各種精緻首飾　白金　黃金

化痰　止咳　一服立愈

驥製　半夏麯

崔氏瓣香盧藥房

立等好用　負責保用　修費二元

當面修理　無線電

民一無線電修理部　新閘路一〇〇五號

新光　今天四場　下午二時　五時半　七時　九時一刻

李紅　童月娟　顧也魯　聯合主演

春風回夢記

華新出品　岳楓編導

金都　今天三場　二時　五時半　九時一刻

袁美雲　梅熹　主演

西施

新華出品　卜萬蒼編導

虞洽卿路二馬路

天宮　越劇場

王杏花

今天日戲　千金一笑　夜戲　富貴報險記

電影日報

出版　電影日報社　總編輯　許新裕　[illegible]